

# RENDICION DE CUENTAS DEL AÑO FISCAL 2017

**ADMINISTRACION 2014 – 2019**

**Escribiendo una nueva historia**

# RENDICIÓN DE CUENTAS

► La rendición de cuentas es el acto administrativo mediante el que los responsables de la gestión de los fondos públicos informan, justifican los gastos de los recursos puestos a su disposición en un ejercicio económico-financiera que han realizado durante un año fiscal.



<b>Marzo</b>	<b>Abril</b>	<b>Mayo</b>	
Planificación y facilitación del proceso desde la Asamblea Ciudadana	Evaluación de la gestión y elaboración del Informe de Rendición de Cuentas y entrega del Informe de Rendición de Cuentas	Deliberación y evaluación ciudadana del informa institucional.	
	<th data-bbox="672 861 1193 968"><b>Junio</b></th> <td data-bbox="1193 861 1715 1282"></td>	<b>Junio</b>	
	Incorporación de la opinión ciudadana retroalimentación y seguimiento		

# VISIÓN



# MISIÓN

Al año 2019, la parroquia Shell es un territorio saludable, líderes en la protección de los recursos naturales, cuenta con servicios básicos, infraestructura, espacios de recreación y vías en óptimas condiciones que garantice el bienestar de sus pobladores y turistas, con alto nivel de gestión participativa e incluyente

El GAD parroquial de Shell es una institución que contribuye al desarrollo humano sostenible, de manera coordinada y articulada con los órganos del estado y la sociedad civil, con el fin de satisfacer las necesidades básicas

# POBLACIÓN

- ▶ La población total de la parroquia Shell de acuerdo al censo del año 2010 asciende a 8.752 habitantes de los cuales 4.531 hombres y 4.221 mujeres, y conforme al índice de crecimiento poblacional que es del 4% anual la población actual sería de 11.202 habitantes.



# DISTRIBUCIÓN SEGÚN P.O.A. 2017 PLANIFICADO

<b>INGRESOS</b>	<b>VALOR</b>
<b>GASTO CORRIENTE</b>	<b>76.483,08</b>
<b>GASTO DE INVERSIÓN</b>	<b>347.031,25</b>
<b>TOTAL</b>	<b>423.514,33</b>

DETALLE	RUBRO
MINISTERIO DE FINANZAS	244.627,26
LEY 010	161.388,11
GAD PROVINCIAL	21.685,50
COMPENSACION IVA	40.678,62
SALDOS CAJA BANCOS (SALDO BANCO DEL ESTADO Y ALICUOTA DIC. 2015)	116.522,95
TOTAL	584.902,44

# PRESUPUESTO EJECUTADO 2017

ITEM	VALOR
GASTO CORRIENTE	75.480,53
GASTO DE INVERSIÓN	340.957,64
TOTAL	416.438,27



# ORGÁNO EJECUTIVO Y LEGISLATIVO

SR. DOMINGO ARTURO SARABIA MEJIA  
**PRESIDENTE**

SR. MARCELO GABRIEL FLORES MEJIA  
**VICEPRESIDENTE**

SR. ANTONIO CAMILO JARAMILLO ACOSTA  
**PRIMER VOCAL**

SRA. SILVIA ROSELY CORREA TROYA  
**SEGUNDO VOCAL**

SRA. MARIA ALEXANDRA VILLARREAL FLORES  
**TERCER VOCAL**

# TEMAS PRIORIZADOS EN REUNION CON LA ASAMBLEA LOCAL CIUDADANA.

Mediante documento ingresado de fecha 15 de febrero del 2018, con numero de tramite 153, que detalla lo siguiente:

PARTICIPACIÓN CIUDADANA	
TEMAS A RENDIR CUENTAS	SOBRE QUE RENDIR CUENTAS
1	<b><u>MANTENIMIENTO DEL ACCESO AL BARRIO LINDO ZULAY</u></b> INFORME SOBRE LOS TRABAJOS Y LA FISCALIZACION EN LA EJECUCION DE ESTOS TRABAJOS (ARREGLOS Y DESMORONADO)
2	<b><u>LIMPIEZA Y MANTENIMIENTO DE LA VIA DESDE EL CEMENTERIO DE SHELL HASTA LA LOTIZACION CRISTINA (VIA A MADRE TIERRA)</u></b> INFORME SOBRE LOS TRABAJOS Y LA FISCALIZACION EN LA EJECUCION DE ESTOS TRABAJOS
3	DETALLE DE LOS INGRESOS Y EGRESOS DE LOS RECURSOS QUE ADMINISTRA EL GADPR DE SHELL
4	<b><u>CONSTRUCCION DE BASUREROS PARA LOS DIFERENTES SECTORES PERIFERICOS</u></b> DESCRIPCION DE MATERIALES Y PRECIOS PARA LA CONTRATACION DE ESTOS TRABAJOS - DEFINICION DE LA UBICACIÓN

# TEMA PRIORIZADO 1.- MANTENIMIENTO DEL ACCESO AL BARRIO LINDO ZULAY; INFORME SOBRE LOS TRABAJOS Y LA FISCALIZACION EN LA EJECUCION DE ESTOS TRABAJOS (ARREGLOS Y DESMORONADO)

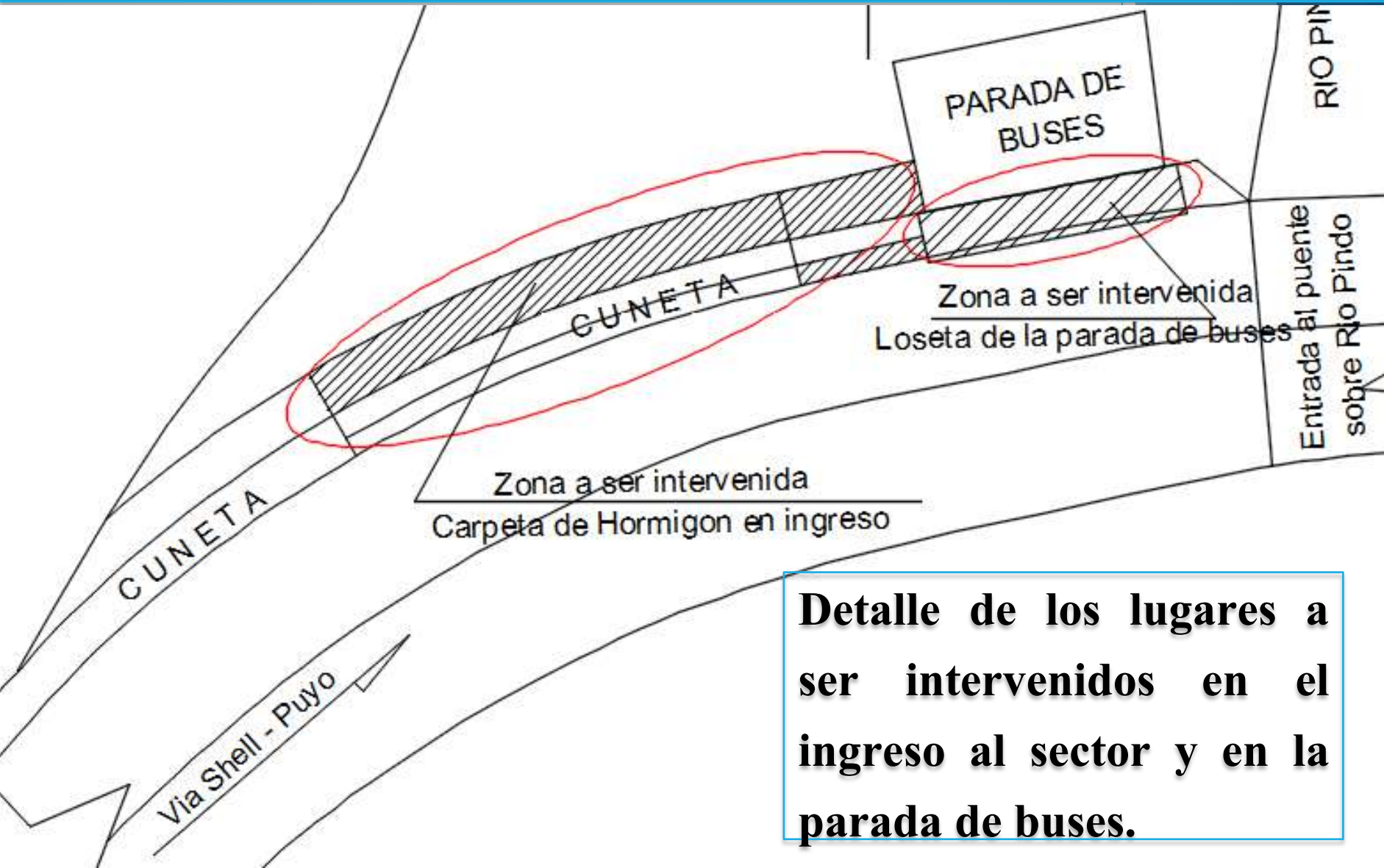

**Detalle de los lugares a ser intervenidos en el ingreso al sector y en la parada de buses.**

# ANTES

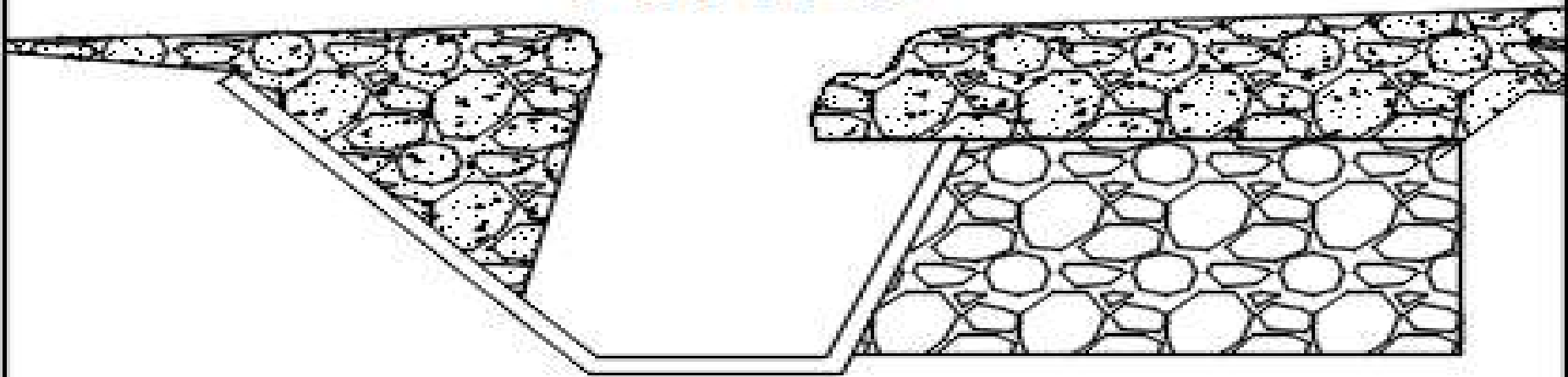

# AHORA

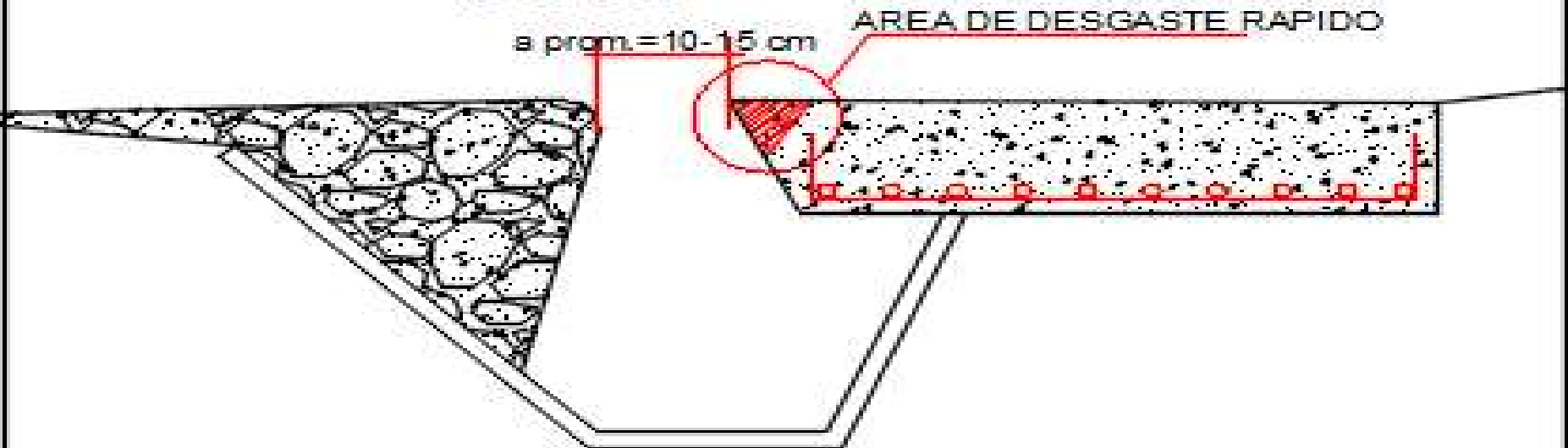

- **Permisos del MTOP.**
- **Competencia - Mantenimiento vial**
- **Contratado por ínfima cuantía, \$3.507,24**
- **Presupuesto elaborado por el GAD de Shell.**
- **Hormigón de resistencia de 240 kg/cm<sup>2</sup>**
- **Loseta con armadura de hierro.**
- **Separación para limpieza de la cuneta.**
- **Desgaste del filo de la loseta por el diseño y por la circulación de vehículos.**

## *DISEÑO DE LOSETA*

### DETALLE DE LOSETA DE INGRESO

L=16.10 metros

a= 2.00 metros

e= 0.18 metros

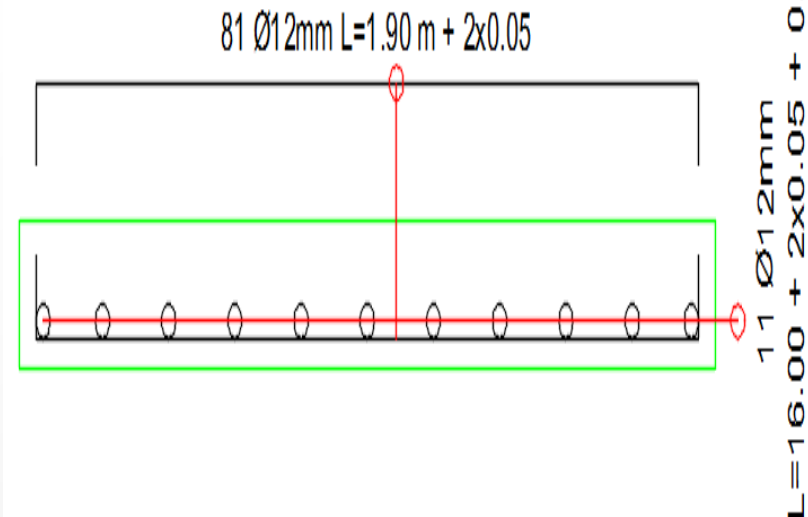

# TEMA PRIORIZADO 2.- LIMPIEZA Y MANTENIMIENTO DE LA VIA DESDE EL CEMENTERIO DE SHELL HASTA LA LOTIZACION CRISTINA (VIA A MADRE TIERRA) INFORME Y LA FISCALIZACION DE ESTOS TRABAJOS



## TEMA PRIORIZADO 2.- LIMPIEZA Y MANTENIMIENTO DE LA VIA DESDE EL CEMENTERIO DE SHELL HASTA LA LOTIZACION CRISTINA (VIA A MADRE TIERRA)

- **Competencia de Mantenimiento vial**
- **Contratado por ínfima cuantía, \$2.291,04**
- **Presupuesto elaborado por el GAD de Shell.**
- **Desbroce de aceras y limpieza de cunetas en sectores definidos y señalados por el GAD de Shell.**
- **Pedido del Barrio Nuevo Milenium por los robos, asaltos e inseguridad en el sector.**
- **Nadie se acercó al GAD a hacer algún reclamo.**
- **Cunetas limpias hasta el sector señalado.**



## **TEMA PRIORIZADO 4.- CONSTRUCCION DE BASUREROS PARA LOS DIFERENTES SECTORES PERIFERICOS, DESCRIPCION DE MATERIALES Y PRECIOS PARA LA CONTRATACION DE ESTOS TRABAJOS - DEFINICION DE LA UBICACIÓN**

- Competencia adquirida mediante convenio con el GAD Municipal de Mera.**
- Compromiso del GADPR de Shell es la elaboración de los tachos recolectores de basura.**
- Compromiso del GADM de Mera es la instalación de los tachos.**
- El convenio autorizo solo para la parte peri urbana y periférica de la parroquia mas no para la zona céntrica ni urbana.**
- Contratado por ínfima cuantía, disposición administrativa mediante 3 proformas su contratación, \$ 5.967,00 c/etapa**
- Diseño elaborado en coordinación entre las dos instituciones-variación.**
- La instalación se la realiza conforme a la programación y levantamiento de información realizado entres las dos partes interesadas.**
- Sectores donde no existe ningún tacho –circuito del recolector.**



# TEMA PRIORIZADO 4.- CONSTRUCCION DE BASUREROS PARA LOS DIFERENTES SECTORES PERIFERICOS

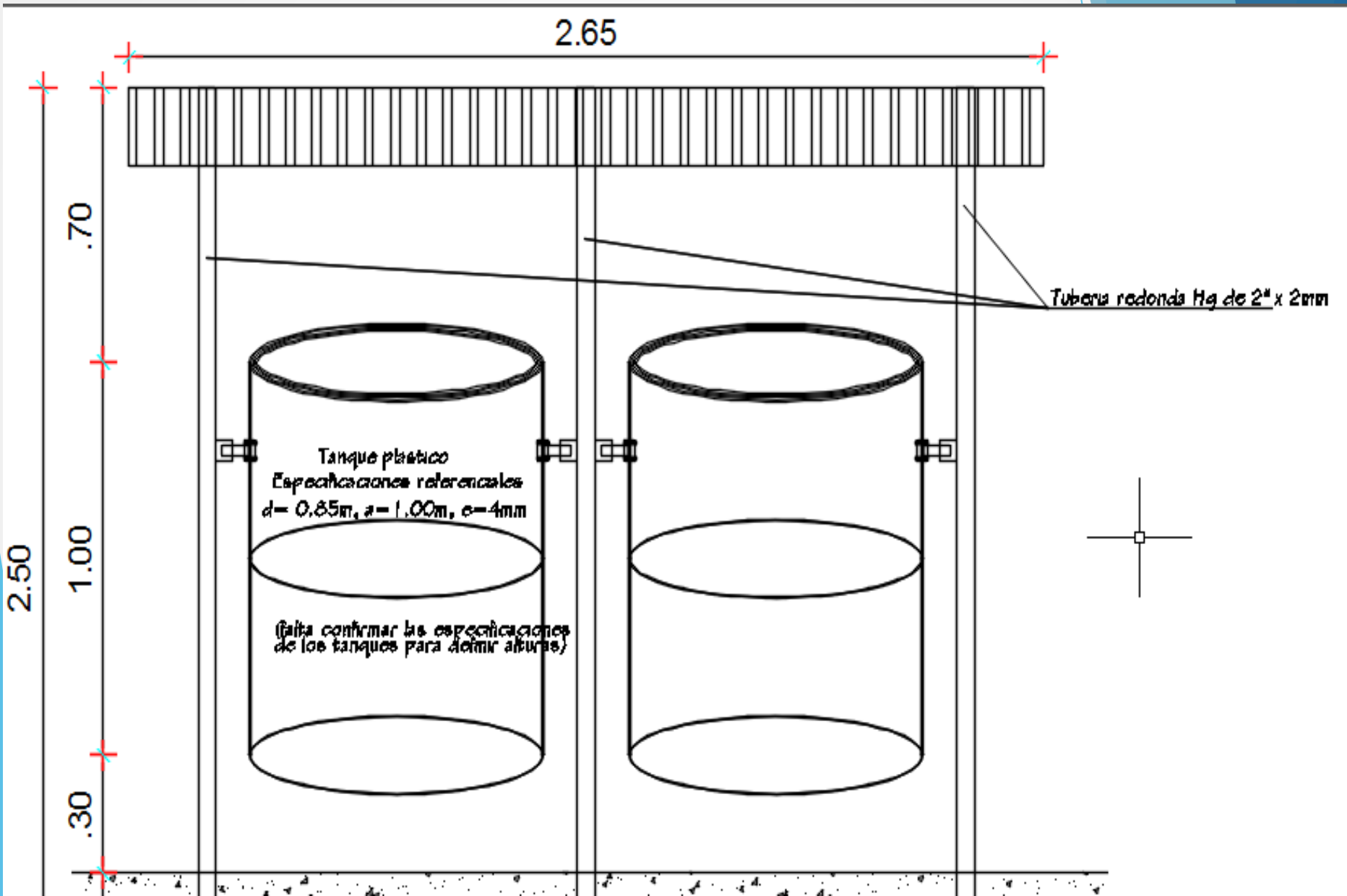

# TEMA PRIORIZADO 4.- CONSTRUCCION DE BASUREROS PARA LOS DIFERENTES SECTORES PERIFERICOS

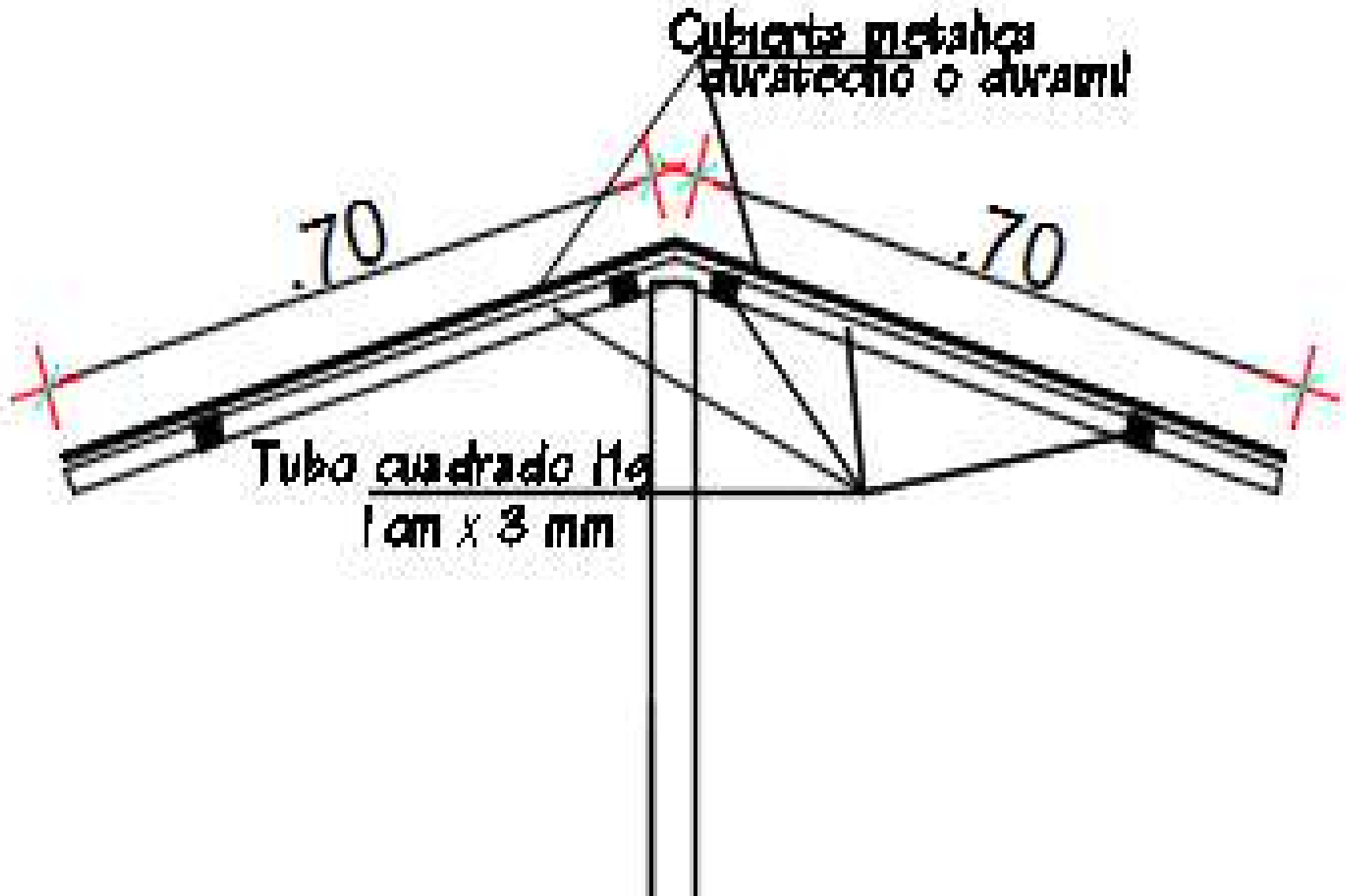

# TEMA PRIORIZADO 4.- CONSTRUCCION DE BASUREROS PARA LOS DIFERENTES SECTORES PERIFERICOS

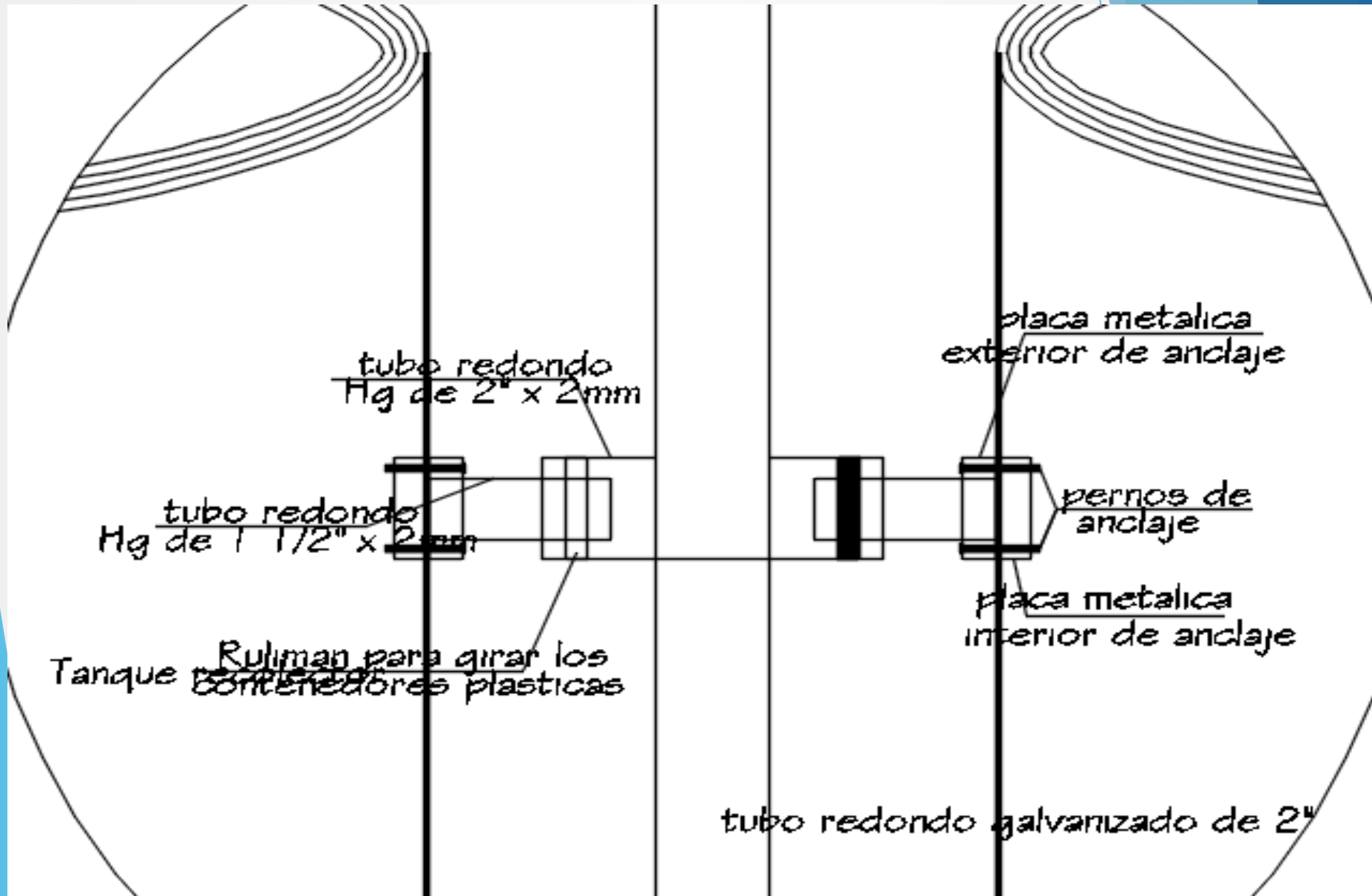

# CONVENIOS EN APOYO AL SECTOR VULNERABLE

Conforme los dispone el CODIGO ORGANICO ORGANIZACION TERRITORIAL AUTONOMIA DESCENTRALIZACION, en su *Art. 249.- Presupuesto para los grupos de atención prioritaria.- No se aprobará el presupuesto del gobierno autónomo descentralizado si en el mismo no se asigna, por lo menos, el diez por ciento (10%) de sus ingresos no tributarios para el financiamiento de la planificación y ejecución de programas sociales para la atención a grupos de atención prioritaria.* El GAPR de Shell firmo convenios en ayuda de todos aquellos sectores vulnerables identificados en la parroquia y en beneficio de niños, niñas, personas con discapacidad y los adultos mayores, tal como se detallan a continuación:

# CONVENIOS DE COOPERACION INTERINSTITUCIONAL

CASA DE LA CULTURA ECUATORIANA BENJAMIN CARRION NUCLEO DE PASTAZA Y EL GOBIERNO AUTONOMO DESCENTRALIZADO PARROQUIAL RURAL DE SHELL; \$ 18.769,85

❑ Contratación de Instructores de:

▶ Danza



▶ Pintura



▶ Técnica Vocal

▶ Técnica Vocal

# CONVENIOS DE COOPERACION INTERINSTITUCIONAL

GOBIERNO AUTONOMO DESCENTRALIZADO PARROQUIAL RURAL DE SHELL Y LA FEDERACION DEPORTIVA PROVINCIAL DE PASTAZA; \$ 2.508,00

## ❑ Contratación de Monitor de Patinaje Recreativo:



# CONVENIOS DE COOPERACION INTERINSTITUCIONAL

PATRONATO PROVINCIAL DE SERVICIO SOCIAL DE PASTAZA Y EL GADPR DE SHELL, PROYECTO ATENCION DEL ADULTO MAYOR “AÑOS DORADOS”; BARRIO LUZ ADRIANA; \$ 2.772,00

❑ Provisión de materiales para manualidades y alimentación:



# CONVENIOS DE COOPERACION INTERINSTITUCIONAL

PATRONATO PROVINCIAL DE SERVICIO SOCIAL DE PASTAZA Y EL GADPR DE SHELL PARA, PROYECTO ATENCION DEL ADULTO MAYOR AÑOS DORADOS; BARRIO SACHA RUNA; \$ 3.120,00

❑ Provisión de materiales para manualidades y alimentación:





# CONVENIOS DE COOPERACION INTERINSTITUCIONAL

GADPR DE SHELL Y LA IGLESIA EVANGELICA ESPERANZA ETERNA , ATENCION PERSONAS CON DISCAPACIDADES, MODALIDAD DE ATENCION EN EL HOGAR; \$ 4.200,00

- Provisión de materiales para manualidades, transporte y demás insumos conforme a la planificación:



# CONVENIOS DE COOPERACION INTERINSTITUCIONAL

ASOCIACION DE DAMAS DE PROMOCION SOCIAL Y EL GADPR DE SHELL PARA EL FUNCIONAMIENTO DEL CENTRO DEL ADULTO MAYOR "EL BUEN SAMARITANO";  
\$ 4.000,00

- Provisión de materiales para manualidades e insumos conforme a la planificación:



# CONVENIOS DE COOPERACION INTERINSTITUCIONAL

GAD PARROQUIAL RURAL DE SHELL Y FUNDACION VIDA UNIDOS CONTRA EL CANCER; \$ 4.000,00

- Provisión de transporte, medicamentos, víveres y demás insumos conforme a la planificación:



# APOYO AL SECTOR VULNERABLE DE LA PARROQUIA:

PROVISION DE 60 CATRES PARA LOS NIÑOS DEL CIBV “MI SEGUNDO HOGAR”  
DE LA PARROQUIA SHELL;     \$ 3.324,00



# APOYO AL SECTOR VULNERABLE DE LA PARROQUIA:

PROVISION DE VAJILLA METALICA Y MOBILIARIO METALICO PARA EL CNH DE LA ESCUELA EMAUS DE SHELL;     \$ 1.089,47



# APOYO AL SECTOR VULNERABLE DE LA PARROQUIA:

DOTACION DE MOBILIARIO Y MATERIAL LUDICO PARA LOS CIBV´S “MI SEGUNDO HOGAR”, “CAMILITOS” Y “CARITA DE DIOS” DE SHELL; \$ 3.284,01



# APOYO AL SECTOR VULNERABLE DE LA PARROQUIA:

FORTALECIMIENTO A LA DIETA ALIMENTICIA DE PERSONAS CON DISCAPACIDAD, ADULTOS MAYORES Y MADRES SOLTERAS I ETAPA (\$ 5.950,00), Y PERSONAS ADULTOS MAYORES Y PERSONAS CON DISCAPACIDAD DEL SECTOR LUZ ADRIANA Y MORAVIA II ETAPA (\$ 5.950,00), PERTENECIENTES A LA JURISDICCIÓN DE SHELL; MEDIANTE LA CREACION DE HUERTOS URBANOS Y PERIURBANOS.



# APOYO AL SECTOR VULNERABLE DE LA PARROQUIA:

PROYECTO DE CONSTRUCCION DE UN INVERNADERO EXPERIMENTAL INVESTIGATIVO MEDIANTE CONVENIO CON LA UNIDAD EDUCATIVA CRISTOBAL COLON DE LA PARROQUIA SHELL PERIURBANOS; \$ 5.965,00





## DETALLE DE PROYECTOS EJECUTADOS EN EL AÑO 2017, POR COMPONENTES:

- ❖ **COMPONENTE SOCIO-CULTURAL:** La mayoría de proyectos que forman parte de este componente fueron ejecutados mediante convenios, que fueron descritos anteriormente.
- ❖ **COMPONENTE ECONOMICO**
- ❖ **COMPONENTE DE ASENTAMIENTOS HUMANOS**
- ❖ **COMPONENTE DE MOVILIDAD, ENERGIA Y CONECTIVIDAD**
- ❖ **COMPONENTE POLITICO INSTITUCIONAL**

## COMPONENTE ECONOMICO

- ❖ ROTULACION TURISTICA Y DE SEÑALIZACION DE LA INFRAESTRUCTURA DE LA PARROQUIA SHELL; \$ 5.850,00

# COMPONENTE ECONOMICO

## Proyecto de Seguridad Alimentaria

Provisión de aves para Junta pro-mejoras La Moravia y el barrio Luz Adriana; \$ 960,00



# COMPONENTE ECONOMICO

## Proyecto de Seguridad Alimentaria con el Seguro Social Campesino del Sector La Moravia II Etapa

Provisión de aves para beneficiarios e integrantes que conforman el Seguro Campesino en el Sector La Moravia; \$ 1.040,00.



## COMPONENTE ECONOMICO

INSTRUCCIÓN PARA EL CURSO DE COLLARES CON SEMILLAS Y MULLOS EN EL SECTOR PUEBLO NUEVO DE LA PARROQUIA SHELL;      \$ 979,05



## COMPONENTE ASENTAMIENTOS HUMANOS

CONSTRUCCION DEL PARQUE INFANTIL EN EL BARRIO SACHA RUNA DE LA PARROQUIA SHELL, CANTON MERA, PROVINCIA DE PASTAZA, I ETAPA; \$ 38.737,89



## COMPONENTE ASENTAMIENTOS HUMANOS

REPARACION Y READECUACION DE MALLAS EN EL CERRAMIENTO Y ADECUACION DE PASAMANOS EN LA CANCHA DEPORTIVA DE CESPED SINTETICO DEL BARRIO SAN LUIS DE LA PARROQUIA SHELL; \$ 5.901,17



## COMPONENTE ASENTAMIENTOS HUMANOS

READECUACION Y MANTENIMIENTO DEL PARQUE EN EL BARRIO CAMILO GALLEGOS DE LA PARROQUIA SHELL; \$ 5.205,78



## COMPONENTE ASENTAMIENTOS HUMANOS

ADECUACIONES Y REPARACIONES EN EL AULA DE LA CASA COMUNAL DEL SECTOR DE NUEVO AMANECER DE LA PARROQUIA SHELL;      \$ 2.556,75



## COMPONENTE ASENTAMIENTOS HUMANOS

MANTENIMIENTO DEL AULA E IGLESIA (PINTURA) EN EL SECTOR LA MORAVIA PERTENECIENTE A LA PARROQUIA SHELL; \$ 4.216,44



## COMPONENTE ASENTAMIENTOS HUMANOS

MANTENIMIENTO DEL CERRAMIENTO (PINTURA) Y REPARACIONES DE LA INFRAESTRUCTURA DEL BAR EN EL ESPACIO DEPORTIVO DEL BARRIO SAN LUIS DE LA PARROQUIA SHELL;      \$ 5.718,93



## COMPONENTE ASENTAMIENTOS HUMANOS

MANTENIMIENTO DEL CENTRO DE CAPACITACION Y REPARACION DE LA PARADA DE BUSES EN EL BARRIO NUEVO MILENIUM DE LA PARROQUIA SHELL;  
\$ 3.296,68

## COMPONENTE ASENTAMIENTOS HUMANOS

COLOCACION DE CIELO RASO FALSO EN EL AULA DE CAPACITACION (\$2.425,00) Y READECUACION DE LA CISTERNA MEDIANTE LA COLOCACION DE CERAMICA Y MANTENIMIENTO DEL SISTEMA DE BOMBEO DE AGUA EN EL EDIFICIO DEL GADPR DE SHELL; \$ 3.459,50



## COMPONENTE ASENTAMIENTOS HUMANOS

READECUACION DEL PARQUE INFANTIL (\$ 5.958,61) Y READECUACION Y MANTENIMIENTO DE LA CASA TALLER Y EL PISO DE LA CASA COMUNAL EN EL SECTOR 04 DE OCTUBRE DE LA PARROQUIA SHELL; (\$ 5.958,61)



## COMPONENTE ASENTAMIENTOS HUMANOS

ADECUACION Y LIMPIEZA DE LA CUNETA DE EVACUACION DE AGUAS LLUVIAS EN EL SECTOR SICHA PUMA;    \$ 3.871,52



## COMPONENTE ASENTAMIENTOS HUMANOS

REMODELACION Y PINTURA DE PISO EN LA CANCHA DEL ESPACIO DEPORTIVO DEL BARRIO LUZ ADRIANA; \$ 4.245,70



## COMPONENTE ASENTAMIENTOS HUMANOS

CONSTRUCCIÓN DE TARIMA DESMONTABLE MIXTA (METAL Y MADERA) PARA EL GADPR DE SHELL; \$ 5.950,00



# COMPONENTE MOVILIDAD, ENERGIA Y CONECTIVIDAD

ROTULACION DE LOS DIFERENTES BARRIOS, ASOCIACIONES Y LOTIZACIONES DE LA PARROQUIA SHELL; \$ 5.862,00

# COMPONENTE MOVILIDAD, ENERGIA Y CONECTIVIDAD

READECUACION DE LA PARADA DE BUSES EN DIFERENTES SECTORES DE LA PARROQUIA. \$ 20.853,49



Barrio Camilo Gallegos



Barrio San Antonio



Barrio Lindo



Sector Sicha Puma



Barrio Sacha Runa

# COMPONENTE MOVILIDAD, ENERGIA Y CONECTIVIDAD

READECUACION DE VIAS MEDIANTE LA COLOCACION DE TUBERIA PARA EL DESFOGUE DE AGUAS . \$ 1.500,00 c/sector

Sector La Montana



Sector Nuevo Amanecer

# COMPONENTE MOVILIDAD, ENERGIA Y CONECTIVIDAD

MANTENIMIENTO Y AFIRMADO DE LA CALLE S/N EN EL SECTOR SICHA PUMA,  
COLINDANTE CON LA ASOCIACION LOS ALTARES, PARA EL RECORRIDO DEL  
TRANSPORTE PUBLICO; \$ 5.828,14

# COMPONENTE MOVILIDAD, ENERGIA Y CONECTIVIDAD

MANTENIMIENTO Y AFIRMADO DE LA CALLE S/N EN EL BARRIO SOL DE ORIENTE Y EN EL SECTOR SICHA PUMA, APOYO AL PROYECTO DE ALUMBRADO; \$ 5.986,40



# COMPONENTE MOVILIDAD, ENERGIA Y CONECTIVIDAD

LIMPIEZA Y MANTENIMIENTO DE LA CALLE JAIME ROLDOS AGUILERA (INGRESO AL BARRIO SACHA RUNA) DESDE LA CALLE SARA VELASCO HASTA EL PUENTE PEATONAL DE INGRESO AL BARRIO; \$ 1.899,20



# COMPONENTE MOVILIDAD, ENERGIA Y CONECTIVIDAD

REAFIRMADO DE LA VIA S/N, EN LA PROLONGACION DE LA CALLE JUNTO AL ESTADIO EN EL SECTOR SICHA PUMA, APOYO A PERSONA CON DISCAPACIDAD QUE HABITA EN EL SECTOR; \$ 5.200,00





# COMPONENTE POLITICO, INSTITUCIONAL Y PARTICIPACIÓN CIUDADANA

CAPACITACION SOBRE CALIDAD DE SERVICIO INSTITUCIONAL PARA EL PERSONAL ADMINISTRATIVO DEL GOBIERNO AUTONOMO DESCENTRALIZADO PARROQUIA RURAL DE SHELL; \$ 2.200,00



# COMPONENTE POLITICO, INSTITUCIONAL Y PARTICIPACIÓN CIUDADANA

IMPLEMENTACION Y FORTALECIMIENTO DE MECANISMO DE PARTICIPACION CIUDADANA, EN EL USO DE LA SILLA VACIA \$ 1.200,00



## INVITACIÓN

Convocatoria al Taller  
"Implementación y fortalecimiento de los  
mecanismos de Participación Ciudadana,  
principalmente el uso de la *Silla Vacía*"

**Fecha:** Jueves, 03 de agosto  
**Lugar:** Auditorium GAD PARROQUIAL SHELL.  
**Hora:** 17h00

Participa, Opina y Decide qué ciudad quieres para ti

Arturo Sarabia  
Presidente GAD Parroquial Shell

Mónica Jaramillo  
Coordinadora Wayusa Participativa



# APORTES, DONACIONES Y APOYO A PERSONAS Y A DIFERENTES SECTORES DE LA PARROQUIA

## APOYO A DIFERENTES SECTORES DE LA PARROQUIA SHELL:

N°	DETALLE	BENEFICIARIOS	VALOR TOTAL DONACION
1	1 MOTOSIERRA MS 382, MARCA STIHL, CASCO COLOR NARANJA TIPO I Y HERRAMIENTAS BÁSICAS	Representante Legal del Cuerpo de Bomberos de Shell - Cmdt. (B). Patricio Flores F	740.00
2	50 Sillas Plásticas con apoyo color Beige	Sra. Carolita Quishpe, Presidenta del Sector La Moravia	424.08
3	40 Sillas Plásticas con apoyo color Beige y 02 Mesas para 06 personas dobles con soporte	Sr. Ángel Uquillas, Presidente del Sector Los Copales	387.08
4	50 Sillas Plásticas con apoyo color Beige	Sra. Norma López, Presidenta de la Organización del Seguro Social Campesino de Moravia	424.08
5	45 Sillas Mónaco (Color Rojo)	Sr. Napoleón Júa. Presidente de la Asociación Sicha Puma	374.98
6	40 Sillas Mónaco (Color Rojo)	Sr. Juan Carlos Singo. Presidente del Barrio Luz Adriana Moral	374.98
7	50 Sillas Mónaco (Color Rojo)	Sra. Magola Flores, Presenta del Barrio 10 de noviembre	416.64

# APORTES, DONACIONES Y APOYO A PERSONAS Y A DIFERENTES SECTORES DE LA PARROQUIA

APOYO SECTORES DE LA PARROQUIA SHELL; MONTO \$6.237,74:

N°	DETALLE	BENEFICIARIOS	VALOR TOTAL DONACION
8	50 Sillas Mónaco (Color Rojo)	Sr. Luis Santi, Presienta del Barrio Monte Sinai	416.64
9	150 Platos Ovaladas # 35 Acero inoxidable doble, 02 Archivador Metálico de 4 Gavetas, 01 Silla tripersonal negra	Sr. José Quiroz DIRECTOR CDN 265 "EMAUS" de la Parroquia Shell	1220.21
10	Implementos deportivos	Sr. Marco Mendoza Entrenador de Taekwondo	537.60
11	Hojas de galvalumen y pernos autoperforantes para el sector de Pueblo Nuevo de la parroquia Shell	Presidenta del sector	921.45

# PROCESO DE RENDICION DE CUENTAS AÑO 2016



# FUENTES DE INFORMACIÓN

- ▶ Informe financiero año fiscal 2017 (Archivo Área Contable)
- ▶ Informes señores vocales del Gobierno Parroquial (Archivo Unidad Técnica)
- ▶ Plan de Desarrollo y Ordenamiento Territorial de Shell 2015-2019 (Archivo Unidad Técnica)
- ▶ Convenios firmados
- ▶ Proyectos Unidad Técnica
- ▶ Ley COOTAD y Participación Ciudadana

Realizado por:

- ❑ Unidad Técnica G.A.D. Parroquial de Shell.
- ❑ Asamblea Local Ciudadana
- ❑ Ciudadanía

# MUCHAS GRACIAS

POR SU ATENCIÓN

