

RENDICION DE CUENTAS DEL AÑO 2016



ADMINISTRACION 2014 – 2019

Escribiendo una nueva historia

RENDICIÓN DE CUENTAS

- ▶ La rendición de cuentas es el acto administrativo mediante el que los responsables de la gestión de los fondos públicos informan, justifican los gastos de los recursos puestos a su disposición en un ejercicio económico-financiera que han realizado durante un año fiscal.



BASE LEGAL

Resoluciones Pleno



EN BASE A LA RESOLUCIÓN DEL CONSEJO DE PARTICIPACIÓN CIUDADANA Y CONTROL SOCIAL N.- PLE-CPCCS-449-28-12-2016

Marzo	Abril	Mayo
Planificación y facilitación del proceso desde la Asamblea Ciudadana	Evaluación de la gestión y elaboración del Informe de Rendición de Cuentas y entrega del Informe de Rendición de Cuentas	Deliberación y evaluación ciudadana del informa institucional.
	Junio	
	Incorporación de la opinión ciudadana retroalimentación y seguimiento	

VISIÓN



MISIÓN

Al año 2019, la parroquia Shell es un territorio saludable, líderes en la protección de los recursos naturales, cuenta con servicios básicos, infraestructura, espacios de recreación y vías en óptimas condiciones que garantice el bienestar de sus pobladores y turistas, con alto nivel de gestión participativa e incluyente

El GAD parroquial de Shell es una institución que contribuye al desarrollo humano sostenible, de manera coordinada y articulada con los órganos del estado y la sociedad civil, con el fin de satisfacer las necesidades básicas de sus habitantes y anhelo del buen vivir.

POBLACIÓN

- ▶ La población total de la parroquia Shell de acuerdo al censo del año 2010 asciende a 8.752 habitantes de los cuales 4.531 hombres y 4.221 mujeres, y conforme al índice de crecimiento poblacional que es del 4% anual la población actual sería de 11.202 habitantes.



DISTRIBUCIÓN SEGÚN POA 2016 PLANIFICADO

INGRESOS	VALOR
GASTO CORRIENTE	76.483,08
GASTO DE INVERSIÓN	347.031,25
TOTAL	423.514,33

INGRESOS AÑO 2016

DETALLE	RUBRO
MINISTERIO DE FINANZAS	244.627,26
LEY 010	161.388,11
GAD PROVINCIAL	21.685,50
COMPENSACION IVA	40.678,62
SALDOS CAJA BANCOS (SALDO BANCO DEL ESTADO Y ALICUOTA DIC. 2015)	116.522,95
TOTAL	584.902,44

COMPONENTES GASTO CORRIENTE

GASTO CORRIENTE
REMUNERACIONES
DECIMO TERCER SUELDO
DECIMO CUARTO SUELDO
LICENCIA REMUNERADA
TELECOMUNICACIONES
APORTE PATRONAL
FONDOS DE RESERVA
COMISIONES BANCARIAS

PRESUPUESTO EJECUTADO 2016

ITEM	VALOR
GASTO CORRIENTE	75.480,53
GASTO DE INVERSIÓN	340.957,64
TOTAL	416.438,27

ORGÁNICO EJECUTIVO Y LEGISLATIVO

SR. DOMINGO ARTURO SARABIA MEJIA
PRESIDENTE

SR. MARCELO GABRIEL FLORES MEJIA
VICEPRESIDENTE

SR. ANTONIO CAMILO JARAMILLO ACOSTA
PRIMER VOCAL

SRA. SILVIA ROSELY CORREA TROYA
SEGUNDO VOCAL

SRA. MARIA ALEXANDRA VILLARREAL FLORES
TERCER VOCAL

COMPONENTE BIOFISICO

GESTIONES Y ACTIVIDADES REALIZADAS

- ▶ Reforestación en la Av. Jaime Roldós Aguilera, mediante la plantación de árboles donados por un morador del sector.



COMPONENTE BIOFISICO

GESTIONES Y ACTIVIDADES REALIZADAS

- ▶ Inspección a las captaciones de agua en la parte alta del dique en coordinación con el GAD Provincial de Pastaza y a la captación del Río Pindo



COMPONENTE BIOFISICO

GESTIONES Y ACTIVIDADES REALIZADAS

- ▶ Contaminación de los afluentes de la captación en la zona alta del dique, denuncia ante SENAGUA y el MAE



- ▶ Coordinación con el GAD de Mera para la difusión del manejo para la recolección de los desechos sólidos.

COMPONENTE BIOFISICO

SUGERENCIAS

- ▶ Gestión para analizar el agua que se utiliza- Se coordinará con el GAD Municipal de Mera
- ▶ Crear una ordenanza y una resolución para la conservación del sector Nuevo Amanecer para impedir futuras invasiones-Coordinar con el GAD de Mera para el análisis
- ▶ Realizar inspecciones frecuentes en las afluentes de agua, en articulación el GADM de Mera y el GADPPz.
- ▶ Realizar proyectos de reforestación en zonas afectadas, se gestionara al GADPPz.
- ▶ Socialización con la ciudadanía de cuales son las zonas de conservación o cuales se pueden reactivar, cumplimiento de las ordenanzas mediante solicitud al GAD de Mera.
- ▶ Mapa de riesgos de la parroquia, actualmente el GADPR de Shell tiene un borrador y se enviara al Departamento respectivo para su revisión, corrección y aprobación respectivo.

COMPONENTE SOCIO-CULTURAL

ACTIVIDADES REALIZADAS MEDIANTE CONVENIOS

- ▶ Convenio de Cooperación inter-Institucional entre la Casa de la Cultura Ecuatoriana Benjamín Carrión Núcleo de Pastaza y el GADPR de Shell - 160 niños en las Escuelas permanentes de:

TECNICA VOCAL

-

PINTURA



TOTAL DE INVERSION: \$ 18.769,92

COMPONENTE SOCIO-CULTURAL

ACTIVIDADES REALIZADAS MEDIANTE CONVENIOS

- ▶ Convenio de Cooperación inter-Institucional entre la Casa de la Cultura Ecuatoriana Benjamín Carrión Núcleo de Pastaza y el GADPR de Shell - 160 niños en las Escuelas permanentes de:

DANZA

-

GUITARRA

-

BALLET



TOTAL DE INVERSION: \$ 18.769,92

COMPONENTE SOCIO-CULTURAL

ACTIVIDADES REALIZADAS MEDIANTE CONVENIOS

Convenio de Cooperación inter-Institucional entre el Patronato Provincial de Servicio Social de Pastaza y el GADPR de Shell - Proyecto “Años Dorados”-Grupo vulnerable-Barrio Luz Adriana, Provisión de alimentación y materiales para manualidades.



INVERSION ALIMENTACION: \$ 2.332,00

INVERSION PARA MATERIAL MANUALIDADES: \$ 440,00

COMPONENTE SOCIO-CULTURAL

ACTIVIDADES REALIZADAS MEDIANTE CONVENIOS

Adéndum al Convenio de Cooperación inter-Institucional entre el Patronato Provincial de Servicio Social de Pastaza y el GADPR de Shell - Proyecto “Años Dorados”-Grupo vulnerable-Barrio Luz Adriana - Instalación de tanque cisterna y adecuaciones.



TOTAL INVERSION: \$ 1.060,00

COMPONENTE SOCIO-CULTURAL

ACTIVIDADES REALIZADAS MEDIANTE CONVENIOS

Convenio de Cooperación inter-Institucional entre el GADPR de Shell, la Cooperativa de Ahorro y Crédito San Francisco Ltda. Sucursal Puyo y la Federación Deportiva de Pastaza, 150 niños en las Escuelas permanentes de:

TAEK WON DO



- PATINAJE



TOTAL INVERSION: \$ 11.015,40

Dotación de implementos deportivos
para patinaje: \$ 166,31

COMPONENTE SOCIO-CULTURAL

ACTIVIDADES REALIZADAS MEDIANTE CONVENIOS

Convenio de Cooperación inter-Institucional entre el GADPR de Shell, la Cooperativa de Ahorro y Crédito San Francisco Ltda. Sucursal Puyo y la Federación Deportiva de Pastaza, 150 niños en las Escuelas permanentes de:

FUTBOL

-

BALONCESTO



TOTAL INVERSION: \$ 11.015,40

COMPONENTE SOCIO-CULTURAL

ACTIVIDADES REALIZADAS - APOYO AL SECTOR VULNERABLE

Apoyo a la Asociación de Damas de Shell mediante la Provisión de materiales para manualidades para en Centro del Atención de Adultos Mayores “Buen Samaritano”



TOTAL INVERSION: \$ 1.992,80

COMPONENTE SOCIO-CULTURAL

ACTIVIDADES REALIZADAS - APOYO AL SECTOR VULNERABLE

Apoyo a la Asociación de Damas de Shell mediante la Provisión de techo galvalumen para el cambio de cubierta en la Guardería “Mi Segundo Hogar”



TOTAL INVERSION: \$ 2.500,00

COMPONENTE SOCIO-CULTURAL

ACTIVIDADES REALIZADAS - APOYO AL SECTOR VULNERABLE

CONVENIO ENTRE LA IGLESIA EVANGELICA ESPERANZA ETERNA Y EL GADPR DE SHELL PARA LA “PROVISION DE MATERIALES PARA MANUALIDADES PARA EL PROYECTO DE DISCAPACIDADES, EN LA PARROQUIA SHELL” Y APOYO EN LAPLANIFICACION REALIZADA.



TOTAL INVERSION: \$ 4.000,00

COMPONENTE SOCIO-CULTURAL

ACTIVIDADES REALIZADAS - APOYO AL SECTOR VULNERABLE

Curso de Nivelación de inglés para estudiantes y niños de la parroquia Shell



TOTAL INVERSION: \$ 500,00

COMPONENTE SOCIO-CULTURAL

SUGERENCIAS

- Proyectos en lo que respecta a Enfermedades Catastróficas.
- Talleres de concientización y respeto a la no violencia.
- Convenios Interinstitucionales y apoyo psicológico a los grupos prioritarios.

COMPONENTE ECONOMICO

Proyecto de Seguridad Alimentaria con el Seguro Social Campesino del Sector La Moravia

Provisión de aves para 50 beneficiarios e integrantes que conforman el Seguro Campesino en el Sector La Moravia.



TOTAL INVERSION: \$ 642,50

COMPONENTE ECONOMICO

SUGERENCIAS

- Capacitación e Incentivos a los pequeños emprendedores.
- Generar espacios para que los productores de Shell oferten sus productos.
- Capacitar a los emprendedores y productores en el manejo adecuado del producto que se oferta al consumidor.
- Firmar convenios con Instituciones con competencias directas con la productividad local.
- Implementar planes de agricultura urbana con la finalidad de aprovechar los espacios y fortalecer la soberanía alimentaria.

COMPONENTE ASENTAMIENTOS HUMANOS

ACTIVIDADES REALIZADAS

“Adecuación de una Aula en la Casa Comunal en el Sector de Nuevo Amanecer de la Parroquia Shell, Cantón Mera, Provincia De Pastaza”



TOTAL INVERSION: \$ 4.020,15

COMPONENTE ASENTAMIENTOS HUMANOS

ACTIVIDADES REALIZADAS

“Mantenimiento (pintura) del Centro de Capacitación del Barrio luz Adriana Moral de la parroquia Shell, cantón Mera, provincia de Pastaza”



TOTAL INVERSION: \$ 2.523,84

COMPONENTE ASENTAMIENTOS HUMANOS

ACTIVIDADES REALIZADAS

MANTENIMIENTO DE ESPACIOS DEPORTIVOS Y PUBLICOS EN DIFERENTES SECTORES DE LA PARROQUIA.

"MANTENIMIENTO DE LUMINARIAS (CAMBIO DE 6 REFLECTORES) DEL POLIDEPORTIVO DEL BARRIO 10 DE NOVIEMBRE DE LA PARROQUIA SHELL"



TOTAL INVERSION: \$ 2.182,28

COMPONENTE ASENTAMIENTOS HUMANOS

ACTIVIDADES REALIZADAS

MANTENIMIENTO DE ESPACIOS DEPORTIVOS Y PUBLICOS EN DIFERENTES SECTORES DE LA PARROQUIA.



"READECUACION EN EL ESPACIO CUBIERTO DEPORTIVO DEL BARRIO LUZ ADRIANA MORAL DE LA PARROQUIA SHELL, CANTON MERA, PROVINCIA DE PASTAZA"

TOTAL INVERSION: \$ 1.680,00

COMPONENTE ASENTAMIENTOS HUMANOS

ACTIVIDADES REALIZADAS

MANTENIMIENTO DE ESPACIOS DEPORTIVOS Y PUBLICOS EN DIFERENTES SECTORES DE LA PARROQUIA.

"MANTENIMIENTO ELECTRICO DE LUMINARIAS Y REPARACION DE REFLECTORES EN LOS ESPACIOS DEPORTIVOS DEL BARRIO 04 DE OCTUBRE Y POLIDEPORTIVO DEL BARRIO 10 DE NOVIEMBRE DE LA PARROQUIA SHELL, CANTON MERA, PROVINCIA DE PASTAZA"



TOTAL INVERSION: \$ 1.100,00

COMPONENTE ASENTAMIENTOS HUMANOS

ACTIVIDADES REALIZADAS

MANTENIMIENTO DE ESPACIOS DEPORTIVOS Y PUBLICOS EN DIFERENTES SECTORES DE LA PARROQUIA.



PROVISION DE LA MANO DE OBRA PARA EL "RAYADO Y PINTADO DE CANCHA DE BASQUET Y ECUAVOLEY EN EL ESPACIO DEPORTIVO CUBIERTO DEL SECTOR DE LUZ ADRIANA MORAL, DE LA PARROQUIA SHELL, CANTON MERA"

TOTAL INVERSION: \$ 200,00

COMPONENTE ASENTAMIENTOS HUMANOS

SUGERENCIAS

- Parque Infantil en Sacha Runa
- Culminación del Estadio de Shell.
- Cancha de vóley y graderíos en Lotización Cristina
- Centros de Capacitación en el Sector de los Copales y Nuevo Amanecer
- Dotación de Paradas de Buses
- Solución legal en Luz Adriana (Espacio Cubierto)
- Atención a los sectores no atendidos como Lotización Cristina, Brisas del Pastaza y La Montana.

COMPONENTE MOVILIDAD ENERGIA Y CONECTIVIDAD

ACTIVIDADES REALIZADAS

"MANTENIMIENTO DE LA VIA S/N EN EL SECTOR SIGCHA PUMA (UNION DE DOS VIAS) DE LA PARROQUIA SHELL, CANTON MERA, PROVINCIA DE PASTAZA"



TOTAL INVERSION: \$ 5.542,24

COMPONENTE MOVILIDAD ENERGIA Y CONECTIVIDAD

ACTIVIDADES REALIZADAS

“RELASTRADO DE VÍAS EN EL SECTOR SOL DE ORIENTE”, DE LA PARROQUIA SHELL, CANTON MERA, PROVINCIA DE PASTAZA

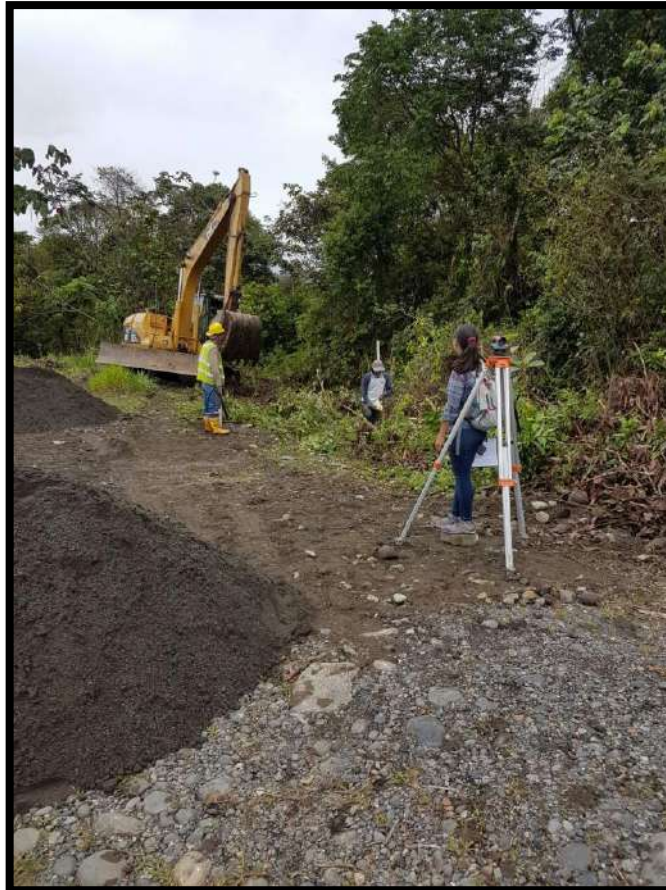

TOTAL INVERSION: \$ 5.242,77

COMPONENTE MOVILIDAD ENERGIA Y CONECTIVIDAD

ACTIVIDADES REALIZADAS

“READECUACION DE LA PARADA DE BUSES ENTRE LA AV. LAS COOPERATIVAS Y LA AV. LA UNIDAD DE LA PARROQUIA SHELL, CANTON MERA, PROVINCIA DE PASTAZA”



TOTAL INVERSION: \$ 3.295,18

COMPONENTE MOVILIDAD ENERGIA Y CONECTIVIDAD

ACTIVIDADES REALIZADAS

Gestión y apoyo con material eléctrico y metálico para la semaforización en la Av. Padre Luis Jácome sector de la prevención PASTAZA”

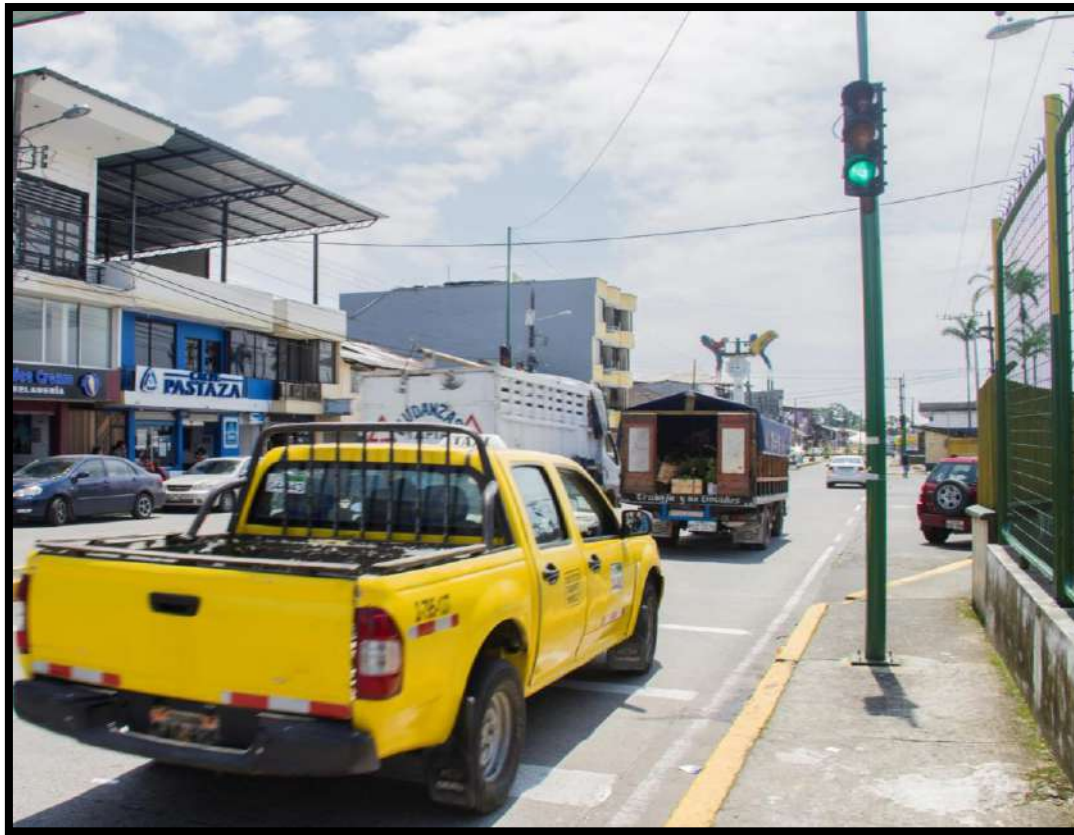

TOTAL INVERSION: \$ 835,68

COMPONENTE MOVILIDAD ENERGIA Y CONECTIVIDAD

ACTIVIDADES REALIZADAS

Señalética Horizontal y Vertical en diferentes sectores de la Parroquia Shell.



GESTIONES

- Recorrido urbano por las comunidades.
- Gestión mediante documentación presentada a la Empresa Eléctrica y este año se presentara mediante convenio para dotación de alumbrado público a los siguientes barrios: Camilo Gallegos, Sol de Oriente, 12 de Octubre, 04 de Julio.
- Gestión en la calle Vilen Kubes.
- Gestión para la colocación de tapas de alcantarilla en los barrios San Luis y San Antonio.

SUGERENCIAS

- Crear un fondo común para ayudar a las personas de escasos recursos que utilizan el servicio TAME Amazonia.
- Realizar convenios de cooperación interinstitucional
- Realizar veedurías ciudadanas.
- Que se cumpla con lo expuesto.
- Asignar mas recursos de la partida presupuestaria.
- Que los pedidos de los barrios se cumplan.
- Cerciorarse que las personas beneficiadas sean el 100% aptas para recibir dicha ayuda.

SUGERENCIAS

- Adoquinados y/o asfaltados.
- Ejecución de aceras y bordillos.
- Más señalética horizontal y vertical.
- Más semaforización.
- Arreglo puentes destruidos.
- Alumbrado Público Limpieza de cunetas y veredas.
- Mantenimiento Vial.
- Continuar para los siguientes años con firma de convenios entre la Empresa Eléctrica y el GADPR de Shell para atender a los barrios mas necesitados.

COMPONENTE POLITICO INSTITUCIONAL Y PARTICIPACION CIUDADANA

ACTIVIDADES REALIZADAS

- Apoyo en la campaña sobre el ZIKA.



COMPONENTE POLITICO INSTITUCIONAL Y PARTICIPACION CIUDADANA

ACTIVIDADES REALIZADAS

- Reuniones y mingas ciudadanas realizadas por el GADMM y el GADPR de Shell.
- Instalación de tubos para izar banderas exteriores del edificio del GAD (\$ 300,00).
- “Reparación de fachada (área de vicepresidencia y financiera) en los volados del edificio administrativo del GAD de Shell (\$ 1.458,00).
- Apoyo y uso de la silla vacía.

COMPONENTE POLITICO INSTITUCIONAL Y PARTICIPACION CIUDADANA

SUGERENCIAS

- Alcantarillado y servicios básicos en diferentes barrios de la Parroquia Shell.
- Mingas en diferentes sectores de la parroquia para prevenir desastres naturales.
- Tener un centro de rehabilitación para personas alcohólicas y adictas a las drogas.
- Socializaciones constantes para evitar epidemias como: gripe, propagación de mosquitos, desnutrición de los niños en los barrios más vulnerables.
- Dar solución sobre los animales callejeros.

COMISION DE SEGURIDAD CIUDADANA, ALIMENTARIA Y SOCIAL

ACTIVIDADES REALIZADAS

- Operativo de retiro de libadores en el Parque Central.
- Apoyo y participación en la Campaña Tejiendo mis derechos, con presencia de la ciudadanía y los estudiantes de los establecimientos.



COMISION DE SEGURIDAD CIUDADANA, ALIMENTARIA Y SOCIAL

ACTIVIDADES REALIZADAS

- Coordinación con la Jefatura Política de Mera para la realización de operativos anti delincuencia
- Implementación del proyecto escuela local seguro.
- Operativos de control vehicular y personas
- Resguardo Policial Festividades por el Carnaval
- Reunión de trabajo con propietarios de centros de diversión nocturna.
- Participación en la reunión con el GAD de Mera para analizar y dar solución al problemas del talud en el margen izquierdo del Rio Pastaza.
- Capacitación en seguridad ciudadana con los propietarios de los centros de diversión nocturna.
- Operativos de registro de personas en el interior del Parque Central

COMISION DE SEGURIDAD CIUDADANA, ALIMENTARIA Y SOCIAL

ACTIVIDADES REALIZADAS

- Asambleas en los barrios para priorización de los focos de inseguridad para dar soluciones a los problemas.



COMISION DE PLANIFICACION Y PRESUPUESTO

ACTIVIDADES REALIZADAS

Reuniones en los diferentes sectores de la parroquia para la elaboración del presupuesto 2017, mediante las participación de los diferentes actores de la parroquia.



COMISION DE PLANIFICACION Y PRESUPUESTO

ACTIVIDADES REALIZADAS

Reunión con el GAD de Mera para la coordinación y elaboración de las festividades de Shell



COMISION DE MANTENIMIENTO VIAL E INFRAESTRUCTURA FISICA

ACTIVIDADES REALIZADAS

Entrega de canecas de pintura para el mantenimiento de algunos espacios físicos en los barrios Sacha Runa, 04 de Julio y 10 de Noviembre.



TOTAL INVERSION: \$ 166,39

COMISION DE MANTENIMIENTO VIAL E INFRAESTRUCTURA FISICA

ACTIVIDADES REALIZADAS

* Mingas para la limpieza del barrio Nuevo Amanecer.



COMISION DE MANTENIMIENTO VIAL E INFRAESTRUCTURA FISICA

ACTIVIDADES REALIZADAS

* Mingas para la limpieza del barrio Nuevo Milenium.



COMISION DE MANTENIMIENTO VIAL E INFRAESTRUCTURA FISICA

ACTIVIDADES REALIZADAS

- Mingas para la limpieza y mantenimiento del Sub-Centro de Salud de Shell y dotación de fichas de asistencia (\$ 112,00)



COMISION DE MANTENIMIENTO VIAL E INFRAESTRUCTURA FISICA

ACTIVIDADES REALIZADAS

- Donación de tubería de cemento para el arreglo de las vías en el Barrio San Antonio y Los Altares.



TOTAL INVERSION: \$ 3.584,00

COMISION DE MANTENIMIENTO VIAL E INFRAESTRUCTURA FISICA

ACTIVIDADES REALIZADAS

- Limpieza y adecentamiento de la Unidad Educativa Antonio Jose de Sucre en el sector La Moravia.



“TRABAJA DURO EN SILENCIO Y DEJA QUE TU ÉXITO HAGA TODO EL RUIDO”

ACTIVIDADES REALIZADAS POR EL GADPR DE SHELL

- Realización de los cursos vacacionales, apoyando a casi 200 niños de la parroquia en las disciplinas de Bomberitos jr., Danza a los adultos mayores del Buen Samaritano, Pintura, Guitarra, Taek Won Do, patinaje, baile moderno, modelaje, manualidades para preescolar, danza folklórica en el Centro de Acogimiento Esperanza Eterna. \$ 1.030,00

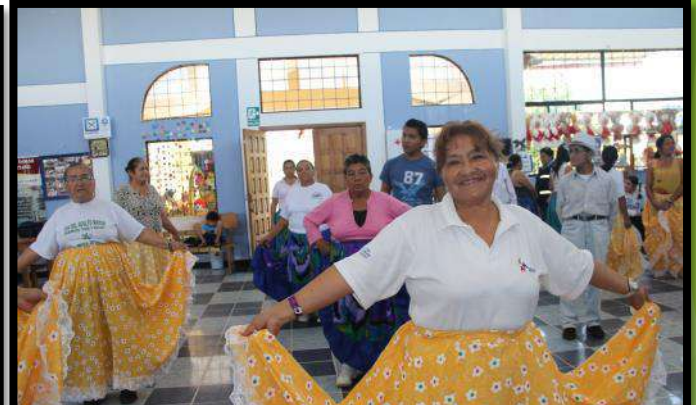

ACTIVIDADES REALIZADAS POR EL GADPR DE SHELL

- Celebración por el día de las Madres de la parroquia Shell



ACTIVIDADES REALIZADAS POR EL GADPR DE SHELL

- Apoyo con movilización para el grupo de danza de la escuela permanente, en 24 ocasiones a diferentes sectores de la provincia y de la región Sierra.



TOTAL INVERSION: \$ 1.425,00

ACTIVIDADES REALIZADAS POR EL GADPR DE SHELL

- Celebración del día del Niño con los CNH's, en el cual se les entrega refrigerios y camisetas (\$ 450,00)



ACTIVIDADES REALIZADAS POR EL GADPR DE SHELL

- Entrega de implementos e indumentaria para los CIBV's (150 camisetas = \$ 450,00)



ACTIVIDADES REALIZADAS POR EL GADPR DE SHELL

- Entrega de mobiliario para los CIBV's de la parroquia.



TOTAL INVERSION: \$ 4.280,00

ACTIVIDADES REALIZADAS POR EL GADPR DE SHELL

- Agasajo Navideño a los niños de los CNH´s y entrega de kits de aseo



INVERSION TOTAL: \$ 1.005,70

ACTIVIDADES REALIZADAS POR EL GADPR DE SHELL

Festividad de los 50 años de Parroquialización de Shell \$ 10.253,42



ACTIVIDADES REALIZADAS POR EL GADPR DE SHELL

- Entrega de premios a la Reina de Shell 2016-2017



ACTIVIDADES REALIZADAS POR EL GADPR DE SHELL

- Cooperación para la instalación de zona de internet gratuito por parte del GAD provincial de Pastaza, en el parque Central.



ACTIVIDADES REALIZADAS POR EL GADPR DE SHELL

- Entrega de equipos de amplificación al Sector La Moravia



VALOR INVERSION: \$ 400,00

ACTIVIDADES REALIZADAS POR EL GADPR DE SHELL

- Inauguración del proyecto turístico “ Lanzamiento del Puente Río Motolo” - “ampliación, reforzada, pintura y balcón de la tarima de salto sobre el puente sobre el rio Motolo”



TOTAL INVERSION: \$ 765,79

ACTIVIDADES REALIZADAS POR EL GADPR DE SHELL

- Apoyo al evento de “ELECCIÓN DEL MEJOR TRAJE DE FANTASIA CON RECICLAJE 2016” - Apoyo con el diseño y elaboración de publicidad, apoyo con una pancarta)



ACTIVIDADES REALIZADAS POR EL GADPR DE SHELL

- PARTICIPACION EN EL CAMPEONATO “COPA CONAGOPARE 2016”
- RECONOCIMIENTO A LA SRTA. NEISI DAJOMES CAMPEONA EN LEVANTAMIENTO DE PESAS
- ASESORIA Y CAPACITACION TRIBUTARIA MEDIANTE CONVENIO CON LA UNIVERSIDAD UNIANDES



- PARTICIPACION ACTIVA DE LAS MESAS DE TURISMO.
- PARTICIPACION EN REUNIONES DE TRABAJO PARA LA CONSERVACION DE LA CUENCA DEL RIO PINDO.
- APOYO AL TALLER DE IGUALDAD DE GENERO EN LAS DISTINTAS UNIDADES EDUCATIVAS, DOTACION DE REFRIGERIOS \$ 600,00)

LABOR SOCIAL DEL GADPR DE SHELL

- Donación de hojas de techo zinc en diferentes dimensiones y demás materiales, para las personas afectadas por los vientos huracanados en diferentes sectores de la parroquia.



TOTAL INVERSION: \$ 290,78

ACTIVIDADES DEL GADPR DE SHELL

- Apoyo con movilización continua para la Sra. Patricia Marina Santi Gualinga (C.I. 1600500852) a la ciudad de Quito para los tratamiento y chequeos médicos, al ser una persona con discapacidad física.
- Provisión y donación de materiales de ferretería para el mantenimiento y reparación de diferentes sectores y espacio físicos públicos (\$ 2.889,33).
- Pago del Impuesto al Valor Agregado (IVA) de la obra “CONSTRUCCIÓN DEL CERRAMIENTO EN EL PERÍMETRO DEL PREDIO DEL EDIFICIO ADMINISTRATIVO DEL GADPR DE SHELL”, por el valor de \$ 5.780,67

LABOR SOCIAL DEL GADPR DE SHELL

- Recolección, donación y entrega de víveres y vituallas para los damnificados en la provincia de Manabí en el terremoto del 16 de abril del 2016.



LABOR SOCIAL DEL GADPR DE SHELL

- Provisión de un tanque cisterna de capacidad de 2500 litros para los damnificados del terremoto de abril del 2016.



VALOR INVERSION: 285,71

COMPONENTE POLITICO INSTITUCIONAL Y PARTICIPACION CIUDADANA

EN ESTE COMPONENTE SE ATENDIO LOS SIGUIENTES ASPECTOS:

- ▶ **AJUSTE AL MODELO DE GESTION DEL PLAN DE DESARROLLO Y ORDENAMIENTO TERRITORIAL**
- ▶ **FORTALECIMIENTO DE LA PARTICIPACION CIUDADANA**
- ▶ **ACUERDOS Y CONVENIOS INTERINSTITUCIONALES**

PROCESO DE RENDICION DE CUENTAS AÑO 2015



FUENTES DE INFORMACIÓN

- ▶ Informe financiero año fiscal 2016 (Archivo Área Contable)
- ▶ Informes señores vocales del Gobierno Parroquial (Archivo Unidad Técnica)
- ▶ Plan de Desarrollo y Ordenamiento Territorial de Shell 2015-2019 (Archivo Unidad Técnica)
- ▶ Convenios firmados
- ▶ Proyectos Unidad Técnica
- ▶ Ley COOTAD y Participación Ciudadana

Realizado por: Unidad Técnica G.A.D. Parroquial de Shell.
 Consejo de Planificación de Shell.
 Ciudadanía

¡MUCHAS GRACIAS!
POR SU ATENCIÓN...

